

DÉCODAGE

OCT. 2026 #79

L'ÉCONOMIE DU CENTRE-VAL DE LOIRE
DÉCHIFFRÉE CHAQUE TRIMESTRE





Stéphane GIRERD
Président de DEV'UP
Centre-Val de Loire

François BONNEAU
Président délégué de DEV'UP
Centre-Val de Loire

ÉDITO

Le ralentissement du marché du travail régional observé depuis plusieurs mois se confirme au deuxième trimestre 2026. La hausse du chômage, l'augmentation du nombre de demandeurs d'emploi et le recul de l'emploi salarié traduisent un contexte économique plus difficile pour les entreprises et les actifs.

Cette évolution s'inscrit dans un environnement national et international marqué par de fortes incertitudes. Les tensions géopolitiques, les transformations industrielles et les ajustements d'activité dans plusieurs secteurs pèsent sur les perspectives économiques. En Centre-Val de Loire, cela se traduit notamment par une baisse des créations d'entreprises et un recul de l'emploi, particulièrement dans l'intérim.

Malgré ces difficultés, les fondamentaux régionaux restent solides. L'industrie manufacturière demeure résiliente, les intentions de recrutement restent supérieures à leur niveau d'avant-crise sanitaire et plusieurs investissements structurants sont annoncés dans les secteurs de la santé, de l'énergie et de la défense.

La Région Centre-Val de Loire et ses partenaires restent mobilisés pour soutenir l'activité, accompagner les transitions des entreprises et développer les compétences, afin de préparer l'avenir en s'appuyant sur les atouts industriels et la capacité d'innovation du territoire.

À RETENIR CE TRIMESTRE

EMPLOI SALARIÉ EN RECUL

- Baisse globale **- 0,3 %**
- Principal facteur : recul de l'intérim **- 2,7 %**
- Seule l'industrie manufacturière résiste avec des effectifs stables

CHÔMAGE EN HAUSSE

- Taux de chômage **7,8 %**
- Une dégradation du marché du travail



DEMANDEURS D'EMPLOI EN AUGMENTATION

- **109 450** demandeurs (Catégorie A)
- Forte hausse chez les jeunes **+ 2,4 % (< 25 ans)**

CRÉATIONS D'ENTREPRISES EN FORT RECUL

- Évolution globale **- 8,6 %**
- Auto-entrepreneurs **- 9,6 %**

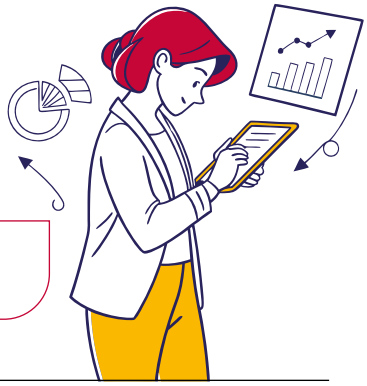

UNE BALANCE COMMERCIALE DÉFICITAIRE

- **6 634 M€** d'exportations
- **- 500 M€** de déficit commercial

RÉPUBLIQUE FRANÇAISE
Liberté
Égalité
Fraternité

RÉGION CENTRE VAL DE LOIRE

Cofinancé par l'Union européenne

dev'up
RÉGION CENTRE VAL DE LOIRE

MARCHÉ DU TRAVAIL

Le taux de chômage augmente et s'établit à 7,8 % au 2e trimestre 2026 contre 8,1 % au niveau métropolitain.
Avec un taux de 8,5 %, le Loiret est le département au taux de chômage le plus élevé de la région.

LE TAUX DE CHÔMAGE REPART À LA HAUSSE

National métro → **8,1 %** ↗ **+ 0,2** point /1e trimestre

Régional → **7,8 %** ↗ **+ 0,3** point /1e trimestre

Source : Insee, taux de chômage localisés. Données trimestrielles CVS.T2 2026.

HAUSSE DU NOMBRE DE DEMANDEURS D'EMPLOIS DE CATÉGORIE A

109 450 demandeurs d'emploi **+ 1,9 %**

19 300 demandeurs d'emploi de - 25 ans **+ 2,4 %**

28 020 demandeurs d'emploi de + 50 ans **+ 0,1 %**

Sources : France Travail-Dares, STMT.

NOMBRE D'OFFRES D'EMPLOI POUR LA RÉGION

10 200 = **0 %**

Sources : France Travail-Dares, STMT/Données CVS-CJO. T2 2026.

TAUX DE CHÔMAGE PAR ZONES D'EMPLOI

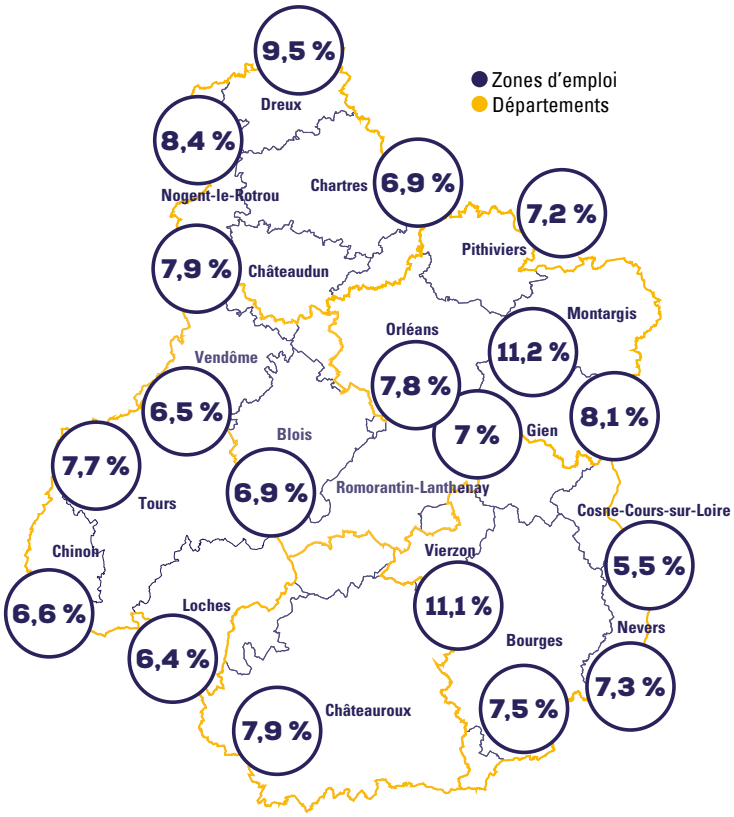

Source : Insee, taux de chômage localisés. Données trimestrielles CVS. T2 2026.

EMPLOI SALARIÉ

Au 2e trimestre 2026, l'effectif total de salariés diminue, les portant à 933 812.
L'emploi intérimaire enregistre quant à lui une baisse de 2,7 % ce trimestre.

Emploi salarié total **933 812**

Emploi intérimaire **31 517**

National métro → **- 0,1 %** ↘

Régional → **- 0,3 %** ↘

National métro → **- 1 %** ↘

Régional → **- 2,7 %** ↘

Source : Insee, estimations d'emplois. T2 2026.

RÉPARTITION DE L'EMPLOI PAR SECTEUR

- Agriculture **14 842** ↘
- Construction **54 099** ↘
- Industrie **147 755** ↗
- Tertiaire marchand **406 200** ↘
- Tertiaire non marchand **310 916** ↘

DÉMOGRAPHIE DES ENTREPRISES

Source : Insee, Banque de données macroéconomiques. T2 2026.

Au 2e trimestre 2026, le nombre de créations d'entreprises enregistre une diminution : - 8,6 % par rapport au 1er trimestre 2026 avec 8 602 nouvelles entreprises en Centre-Val de Loire. Cette baisse s'explique par la diminution des nouvelles immatriculations de micro-entreprises comme d'entreprises classiques (respectivement - 9,6 % et - 6,1 %).



DES CRÉATIONS EN BAISSE

Créations d'entreprises

8 602

Évolution T2 2026

National métro : **- 8,3 %**

Régional : **- 8,6 %**

Classiques **30 %** — Microentreprises **70 %**

CRÉATIONS D'ENTREPRISES PAR SECTEUR

Construction
612 créations
- 15,8 % /2e trimestre

Industrie
660
- 12,2 % /2e trimestre

Services aux entreprises
7 602
+ 1,6 % /2e trimestre



RECUL DES DÉFAILLANCES

Défaillances d'entreprises

516

Évolution T2 2026

National métro : **- 7,2 %**

Régional : **- 24 %**



BAROMÈTRE DE L'ÉCONOMIE

ENQUÊTE MENSUELLE DE CONJONCTURE DE LA BANQUE DE FRANCE - AOÛT 2026

Construction
L'activité progresse grâce au second œuvre et au rebond du gros œuvre, mais les maisons individuelles restent en fort recul. Les carnets de commandes se dégradent, les prix baissent sous la pression concurrentielle et les marges sont fragilisées par la hausse des coûts.

Industrie
L'activité confirme son rebond, portée par la plupart des secteurs industriels, malgré le recul de l'agroalimentaire, des cosmétiques et de l'imprimerie. Les carnets de commandes restent modestes et la hausse des matières premières continue de peser sur les trésoreries, sans réelle répercussion sur les prix de vente.

Services marchands
L'activité des services progresse légèrement, soutenue par les transports, le nettoyage et la restauration, tandis que la réparation automobile et les services informatiques reculent. Les trésoreries restent tendues et les entreprises s'inquiètent de la hausse des coûts et du climat d'incertitude.

COMMERCE INTERNATIONAL

Source : Direction régionale des Douanes - Données brutes CAF/FAB hors matériels militaires, valeurs exprimées en M€ - lekiosque.finances.gouv.fr - T2 2026.

Au 2e trimestre 2026, le solde commercial est négatif et s'établit à - 500 M€. Le Loiret enregistre la meilleure balance commerciale de la région avec un solde Import/export de + 272 M€. Dans le top des pays clients, l'Allemagne reste en première position avec plus de 17 % des exportations de la région.

→ LE CENTRE-VAL DE LOIRE RÉALISE

4,7 % des exportations nationales

4,1 % des importations nationales



Évolution T2 2026

6 634 M€

d'exportations

National métro → **+ 3,1 %** ↗

Régional → **- 2,3 %** ↘

Évolution T2 2026

7 134 M€

d'importations

National métro → **+ 5,5 %** ↗

Régional → **+ 3,9 %** ↗

- 500 M€

de déficit commercial

→ SITUATION DÉPARTEMENTALE ● *Importations* ● *Exportations*

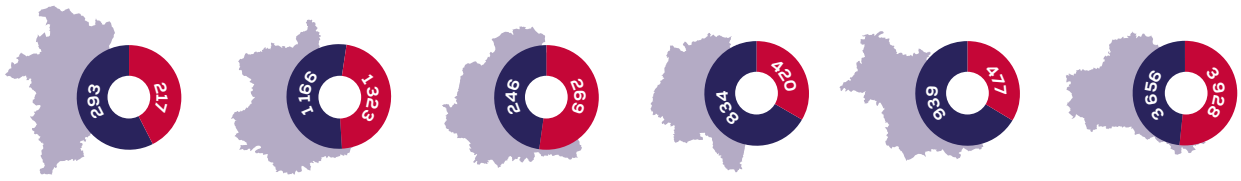

Cher
- 76 M€

Eure-et-Loir
+ 127 M€

Indre
+ 23 M€

Indre-et-Loire
- 414 M€

Loir-et-Cher
- 462 M€

Loiret
+ 272 M€

→ TOP PAYS CLIENTS

1. ALLEMAGNE **17,2 %**
2. ESPAGNE **13,2 %**
3. ITALIE **11,8 %**
4. BELGIQUE **7,3 %**
5. PAYS-BAS **4,1 %**

→ TOP PRODUITS EXPORTÉS

Produits pharmaceutiques de base et préparations pharmaceutiques
21,6 %

Savons, produits d'entretien et parfums
18,2 %

Appareils ménagers
3,8 %

Machines et équipements d'usage général
6,7 %

Autres équipements électriques
4,1 %

PANNEAU D'AFFICHAGE

81 326 PROJETS DE RECRUTEMENT ENVISAGÉS EN 2026

L'enquête Besoins en Main-d'œuvre (BMO), réalisée par France Travail avec le concours du CRÉDOC, vise à identifier les intentions de recrutement des établissements, afin d'orienter les demandeurs d'emploi, d'anticiper les métiers en tension et d'adapter les financements de formation. En Centre-Val de Loire, 63 881 établissements ont été interrogés sur les 78 800 concernés, permettant de recueillir 16 849 réponses. Les résultats ont ensuite été redressés afin d'être représentatifs de l'ensemble des établissements de la région.

Quelques enseignements clés :

> **81 326 projets de recrutement** envisagés par les entreprises en 2026 en Centre-Val de Loire

> **- 5,7 % des perspectives** d'embauche sur un an contre - 6,5 % au niveau national

> **25,2 %** des entreprises envisagent de recruter en 2026 contre 23,3 % au niveau national

> **68 % des projets de recrutement exprimés par des entreprises de moins de 50 salariés**

> **42,6 %** des projets de recrutement sont jugés difficiles par les employeurs contre 43,8 % au niveau national

Avec 81 326 projets de recrutement envisagés par les employeurs de la région Centre-Val de Loire, le niveau d'intentions d'embauche demeure supérieur au niveau d'avant crise sanitaire.

Les bassins d'emploi d'Orléans et de Tours représentent à eux seuls plus de 37 % des projets de recrutement régionaux. D'autres territoires présentent également des perspectives d'embauche importantes, notamment les bassins de Blois (9,2 %), Chartres (7,6 %) et Bourges (6,5 %).

FIL D'INFO

⟶ 3I TECHNOLOGIES IMPLANTE UNE USINE DE POMPES À CHALEUR (45)

3i Technologies et Thomson Energy installent à Sully-sur-Loire une usine de production de pompes à chaleur et panneaux photovoltaïques. Le projet vise jusqu'à 400 emplois à terme et inclut la création d'un centre de formation Qualiopi sur site.

Source : La République du Centre | 16/07/2026

⟶ THALES QUADRUPLE SA PRODUCTION DE MUNITIONS (45)

Le site Thales de La Ferté-Saint-Aubin a multiplié sa production de munitions par quatre en trois ans et vise 180 000 unités annuelles d'ici 2029. Cette montée en puissance s'appuie sur plus de 100 M€ d'investissements et 250 recrutements prévus en 2026.

Source : Communiqué de presse | 08/07/2026

⟶ SERVI DORYL INVESTIRA DANS LA CONSTRUCTION D'UNE NOUVELLE USINE (37)

L'entreprise prévoit de construire une nouvelle usine de 7 800 m² à Cinq-Mars-la-Pile pour un investissement autofinancé de 8,5 M€. Le site, attendu en 2028, permettra le transfert des activités de Langeais et la création d'emplois.

Source : La Nouvelle République | 29/07/2026

⟶ NOVO NORDISK INVESTIT POUR DOUBLER LA SURFACE DE SON SITE DE CHARTRES (28)

Le projet d'investissement de 2,2 Md€ accompagne l'essor de la production de traitements contre le diabète et l'obésité, avec de nouvelles capacités industrielles et logistiques.

Source : Usine Nouvelle | 02/07/2026

⟶ EUROWIPES PROJETTE UNE NOUVELLE UNITÉ DE PRODUCTION (28)

Cette dernière sera dédiée aux compresses ophtalmologiques à Nogent-le-Rotrou. Le projet, prévu pour 2027-2028, soutient la montée en puissance de l'activité santé et devrait générer des emplois qualifiés.

Source : L'Écho Républicain | 05/06/2026

⟶ CHIESI INVESTIT ET RECRUTE (41)

L'entreprise prévoit une centaine d'embauches supplémentaires à La Chaussée-Saint-Victor après un programme d'investissement de 160 M€ sur dix ans. Le site renforce ses capacités de production d'aérosols-doseurs à faible empreinte carbone destinés majoritairement à l'export.

Source : La Nouvelle République | 01/06/2026

⟶ PYREX PROJETTE D'INVESTIR DANS UN NOUVEAU FOUR (36)

La Maison française du verre investira 9 M€ dans un nouveau four verrier à Châteauroux à l'été 2027. 4 M€ seront dédiés à la décarbonation. Cette installation portera l'électrification du procédé à 80 % et réduira significativement les émissions de CO_2.

Source : La Nouvelle République | 27/05/2026

⟶ DURKOPP ANNONCE LA SUPPRESSION DE 51 POSTES (18)

Spécialisée dans les roulements pour l'automobile et l'aéronautique, l'entreprise lance un PSE prévoyant la suppression de 51 emplois sur 119 à Vierzon. Cette restructuration s'inscrit dans une stratégie de recentrage vers le secteur de l'aérodéfense après son rachat par Aequita.

Source : Le Berry Républicain | 13/07/2026

CHIFFRES CLÉS

Source : Insee Centre-Val de Loire

Population
2 587 031
66,1 hab/km² en 2023

Superficie
39 151 km²

Population active
1,18 million
en 2022

Produit intérieur brut total (en 2024)
91,5 Md€
Valeur ajoutée brute totale (en 2024)
81,6 Md€

⟶ NOMBRE D'ÉTABLISSEMENTS ACTIFS EMPLOYEURS
81 545
au 31/12/2024 dont :

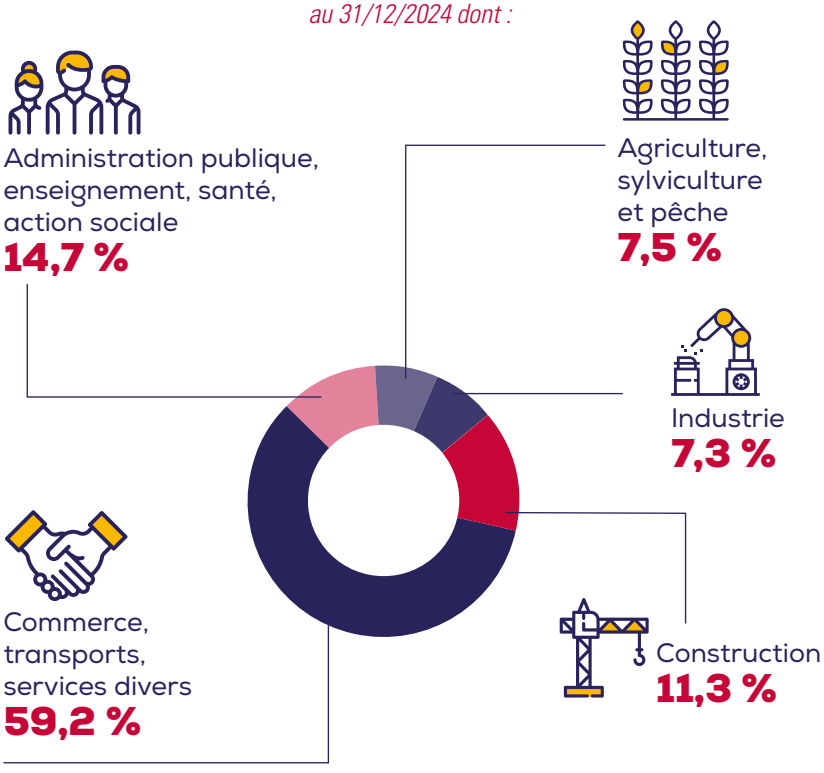

Champ : hors secteur de la défense et hors particuliers employeurs. Source : Insee, Flores.

PUBLICATIONS

⟶ NOS DERNIÈRES ÉTUDES

> Le Centre-Val de Loire, au cœur de la production et de l'innovation pharmaceutiques
> Bilan des investissements étrangers 2025
> La Défense en Centre-Val de Loire : un secteur stratégique entre héritage et innovation
> Les fabricants de machines et équipements, acteurs essentiels de la chaine de la valeur industrielle en Centre-Val de Loire
> La filière cuir en Centre-Val de Loire : un écosystème régional de la mode et du luxe

⟶ NOS INFOGRAPHIES SECTORIELLES

> Construction
> Industrie pharmaceutique
> Échanges internationaux
> La maturité numérique des TPE PME du Centre-Val de Loire en 2025
> Production de machines et équipements

⟶ RETROUVEZ NOS PUBLICATIONS
en téléchargement dans la rubrique Publications de notre site Internet
www.devup-centrevaldeloire.fr

éco ZOOM Centre-Val de Loire

Publication DEV'UP Centre-Val de Loire
Directeur de la publication : Stéphane Girerd
Directeur de la rédaction : Stéphane Aufrère
Comité de rédaction : Service Études et Observation économique
Réalisation : women-and-men.com
ISSN 2617-7159

dev'up RÉGION CENTRE VAL DE LOIRE

DEV'UP CENTRE-VAL DE LOIRE
Agence régionale de développement économique
6, rue du Carbone • 45100 Orléans
Tél. : 02 38 88 88 10
www.devup-centrevaldeloire.fr • contact@devup-centrevaldeloire.fr
DevupCentreValdeLoire